



**МУНИЦИПАЛЬНОЕ БЮДЖЕТНОЕ
ДОШКОЛЬНОЕ
ОБРАЗОВАТЕЛЬНОЕ УЧРЕЖДЕНИЕ
«ДЕТСКИЙ САД №181 Г. ЧЕЛЯБИНСКА»**

Челябинск



Детский сад для детей с поражением центральной нервной системы, нарушением опорно-двигательного аппарата был открыт Администрацией города Челябинска в 1991 году.

65% - детский церебральный паралич с задержкой речевого и психического развития.

67% - дети-инвалиды.

Детский сад посещают 92 ребенка. Функционирует 9 возрастных групп, из них 1 группа раннего возраста, 3 группы с сопровождением.

Предусмотрен круглосуточный режим пребывания.

Все группы компенсирующей направленности для детей с ограниченными возможностями здоровья.

Дети поступают в детский сад по заключению психолого-медико-педагогической комиссии и по заявлению родителей (законных представителей).



Работа организована в соответствии с адаптированной образовательной программой для детей с ОВЗ с учетом особенностей развития и специфических образовательных потребностей воспитанников, а для детей-инвалидов в том числе с учетом индивидуальной программы реабилитации (ИПР).



Процесс комплексного сопровождения детей с ОВЗ и детей-инвалидов осуществляют, воспитатели и специалисты, владеющие методами и приемами коррекционно-образовательной деятельности с учетом психофизиологических особенностей таких детей: дефектолог, логопед, музыкальный руководитель, педагог – психолог, инструкторы-методисты ЛФК.

Коррекционно-реабилитационная работа в детском саду осуществляется в следующих направлениях:

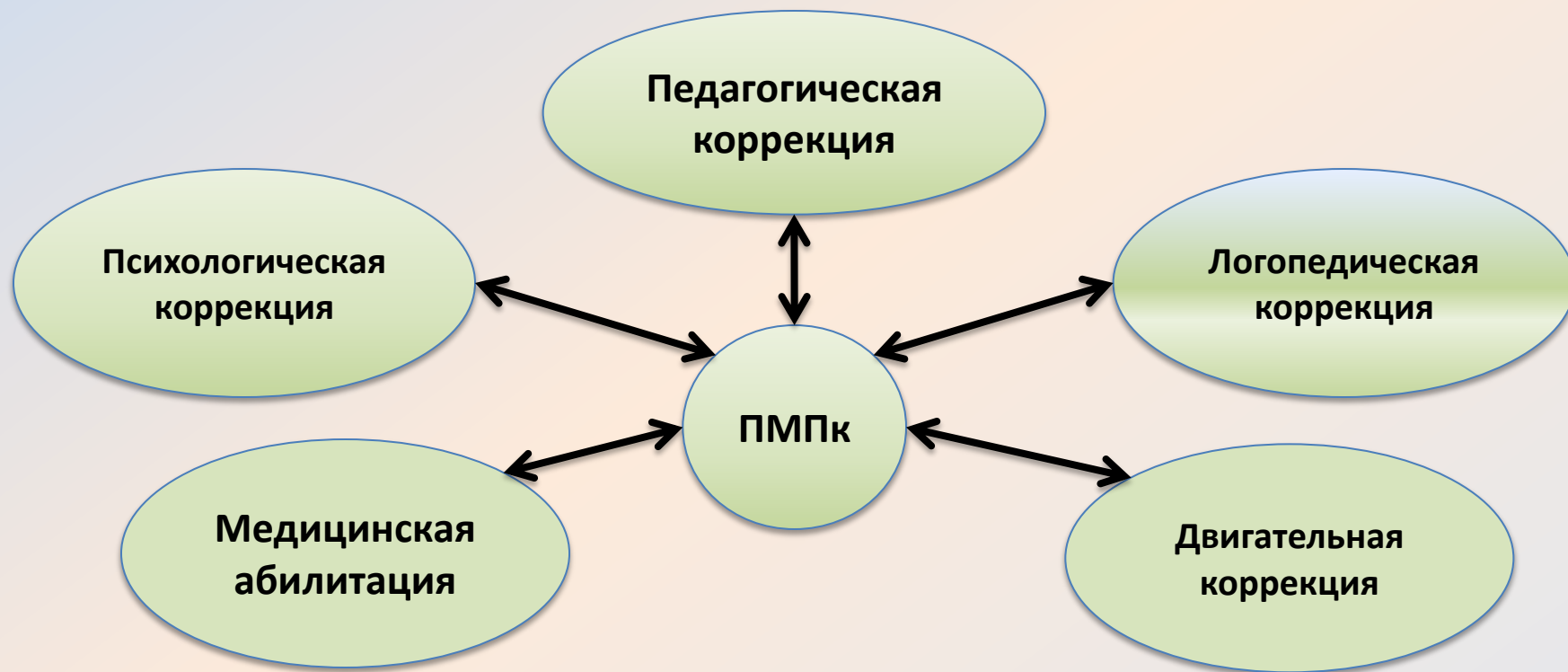

Уникальность и особую ценность нашего учреждения представляет тесное взаимодействие педагогики и медицины, что способствует полноценному развитию ребенка и адаптации его к жизни.



Детский сад имеет бессрочную медицинскую лицензию с правом осуществления следующих видов деятельности:
педиатрия, неврология, психиатрия, ортопедия,
физиотерапия, лечебная физкультура, медицинский массаж.

Детям, нуждающимся в реабилитационных и лечебных мероприятиях, ежедневную помощь оказывают врач невролог, врач ортопед, педиатр, медсестры, массажисты, инструктора-методисты ЛФК.



Двигательная реабилитация осуществляется как одно из направлений медицинской деятельности, а так же интегрируется в образовательный процесс, через:

- Оснащение техническими средствами реабилитации для беспрепятственного доступа ребенка к коррекционно-развивающей среде;**
- Обеспечение ранней и интенсивной двигательной коррекции с использованием специального оборудования;**
- Использование сенсомоторного оборудования и технологий в коррекционно-образовательной работе.**

Двигательная коррекция

Система коррекционной работы ДОУ позволяет оказывать детям с нарушением опорно-двигательного аппарата индивидуально-ориентированную помощь.

Массаж



Лечебная физкультура



В основе двигательной реабилитации лежит принцип активной вертикализации с использованием различных методик и приспособлений: лечебно-нагрузочные костюмы «Адели», «Гравистат», «Атлант», ортезная система «Динамический параподиум», статокинетический тренажер «Гросса», вертикализаторы, различные опоры для стояния и ходьбы, балансиры и т.д.

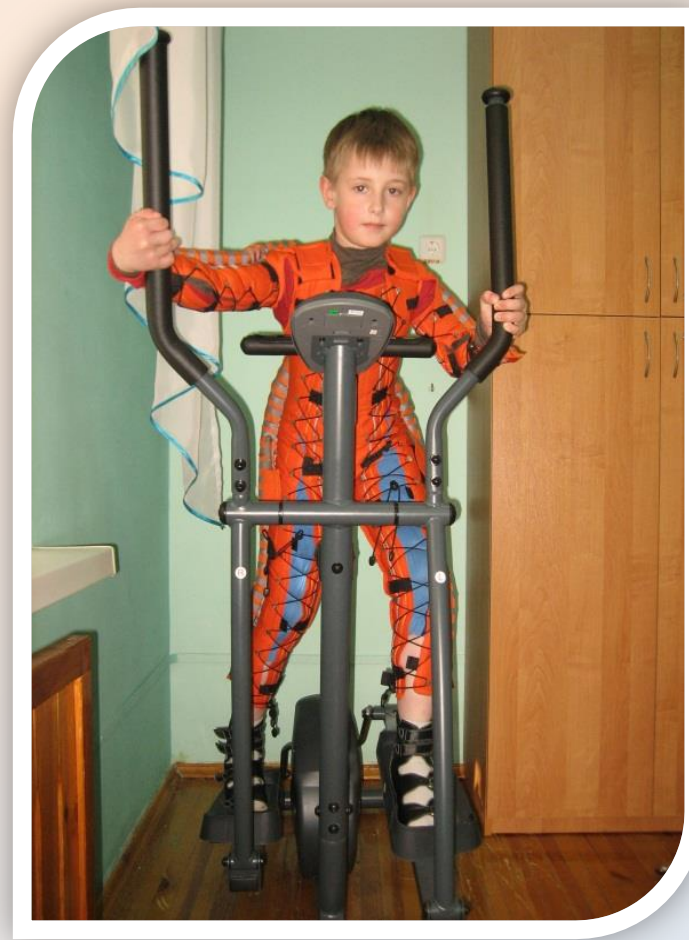

Максимальный эффект достигается при сочетании этих методик



«Гравистат»



«Атлант»



Дорожка «Гросса»



«Адели»



Вода - важный фактор в реабилитации детей

В воде у ребенка с дефицитом движения возникает спектр новых ощущений: состояние невесомости, легкости, плавучести, раскованности мышц и суставов.

Вода оказывает равномерное давление на поверхность погруженного тела, массирует кожу, повышает глубину дыхания, увеличивая работоспособность и силу организма.



Медикаментозная и физиотерапия проводятся в соответствии со стандартами лечения



В дошкольном учреждении создана предметно-пространственная развивающая образовательная среда для разностороннего развития и коррекции.

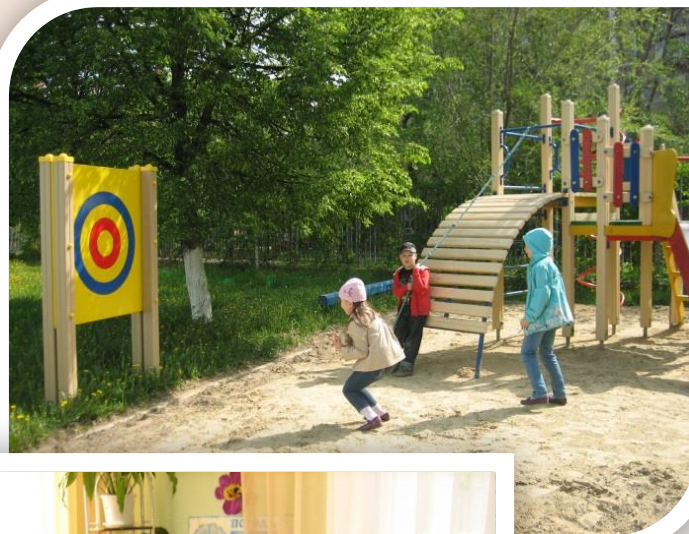

Предметно-пространственная среда обеспечивает возможность общения и совместную деятельность детей и педагогов, во всей группе и в малых группах, двигательную активность детей, а также возможность для уединения.





В процессе комплексной реабилитации в детском саду активно используется эколого-оздоровительная развивающая среда



Дети участвуют в выращивании овощей



Зимний сад



Дефектологическая коррекция осуществляется индивидуально, образовательная траектория выстраивается с учетом психофизических особенностей развития ребенка и компенсаторных возможностей.



Логопедическая коррекция

Система коррекционно-логопедического воздействия, направлена на преодоление : задержки речевого развития, общего недоразвития речи, нарушения речи системного характера, системного нарушения речи, осложненных различными формами дизартрий.



Для детей с тяжелой сочетанной патологией организованы группы посещения детского сада с сопровождением. Каждому ребенку подбирается коррекционный маршрут и составляется план реабилитационных мероприятий.



Психологическая коррекция осуществляется в следующих направлениях:

коррекция эмоционально-личностной сферы;

коррекция нарушений развития сенсорных и сенсомоторных функций.



Наши реквизиты:

Муниципальное бюджетное
дошкольное образовательное учреждение
«Детский сад №181 г.Челябинска»
454048, Россия, г. Челябинск, ул. Худякова, дом 4а;
Заведующий Грибанова Людмила Геннадьевна
т. (351)262-85-00 (факс), (351) 261-66-90
det.cad181@mail.ru
блог: детсад181.рф